

Catálogo de Alimentos da Feira Agroecológica Virtual.

Edição Junho de 2021.

Este catálogo contém todos os alimentos agroecológicos que serão vendidos na edição de 09 de junho de 2021.

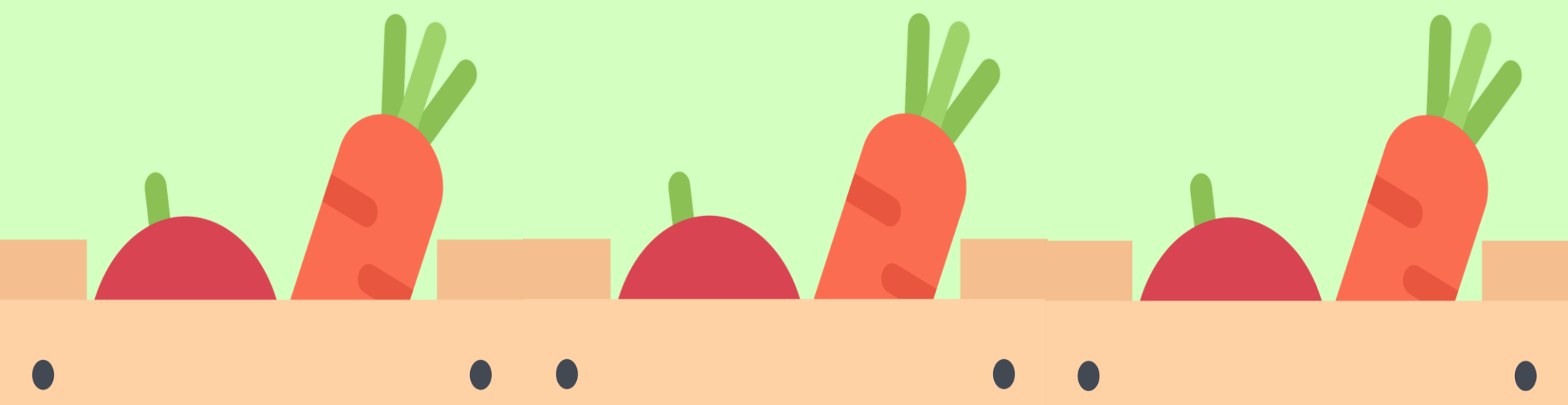

Apoio:



Realização:



As listas estão organizadas por Agricultoras(es) Familiares sendo obrigatório escolher, no mínimo, um alimento de cada um/uma.

Essa regra é uma tentativa de garantir a geração de renda e a permanência de todas(os) as(os) agricultoras(es) na Feira Agroecológica Virtual.

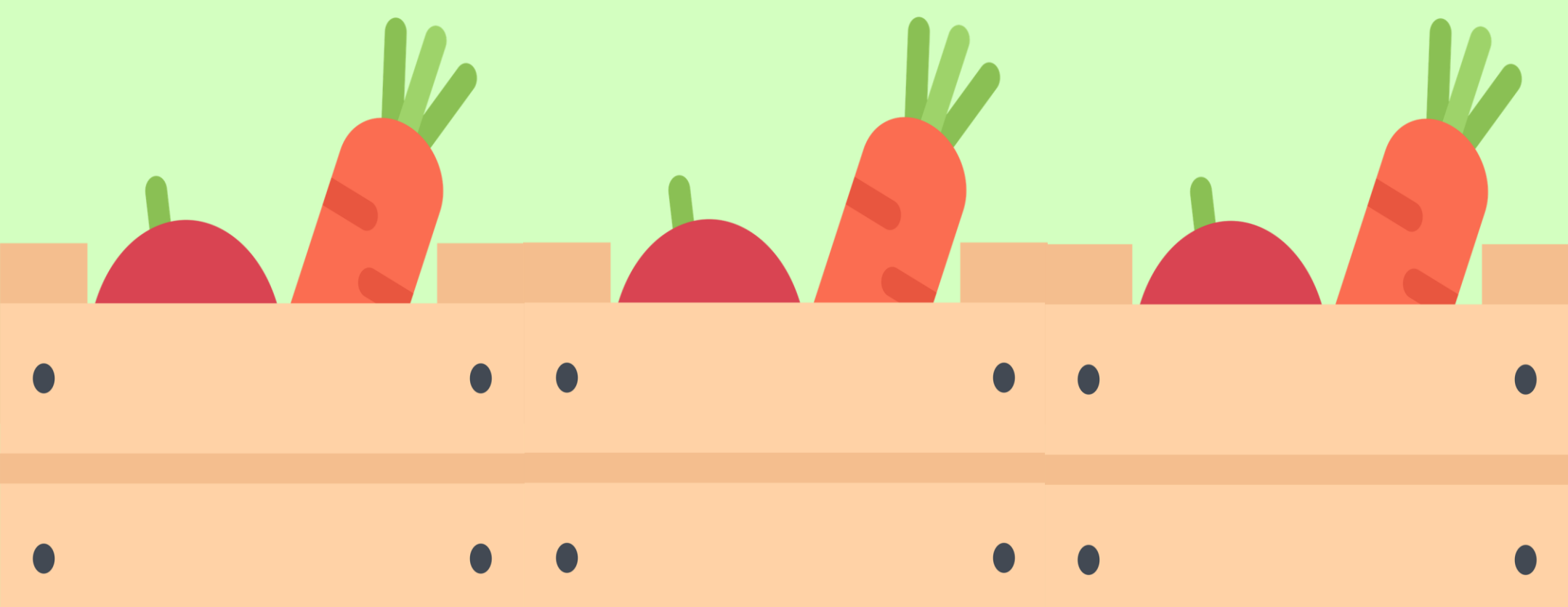

Grupo de Referência da Feira Agroecológica

Ariandeny Furtado (Nut. SIASS IF Goiano/IFG)

Dinalva Ribeiro (Doc. Faculdade de Agronomia/UFG)

Marília Bohem (Nutricionista CECANE/UFG)

Paula Figueiredo (Médica SIASS IF Goiano/IFG)

Raissa Picasso (Técnica em Assuntos Educacionais UFG)

Tháisa Anders (Docente Faculdade de Nutrição/UFG)

Balaio Cerrado Coletivo Independente

Ingryd Garcia (Docente UniGoyazes)

Equipe de Organização Descentralizada:

Tcherena Brasil (Nutricionista/IF Goiano)

Denise Gonçalves (Nutricionista PROEX/IFG)

Luana Queiroz (Nutricionista)

Marcos Vinícius (Nutricionista)

Renata David (Nutricionista PROEX/IFG)

Stéfanny Nóbrega (Mestranda IESA/UFG)

Estagiárias

Lara Ribeiro Paranaguá = FANUT/UFG

Isabella Padilha - CECANE/UFG

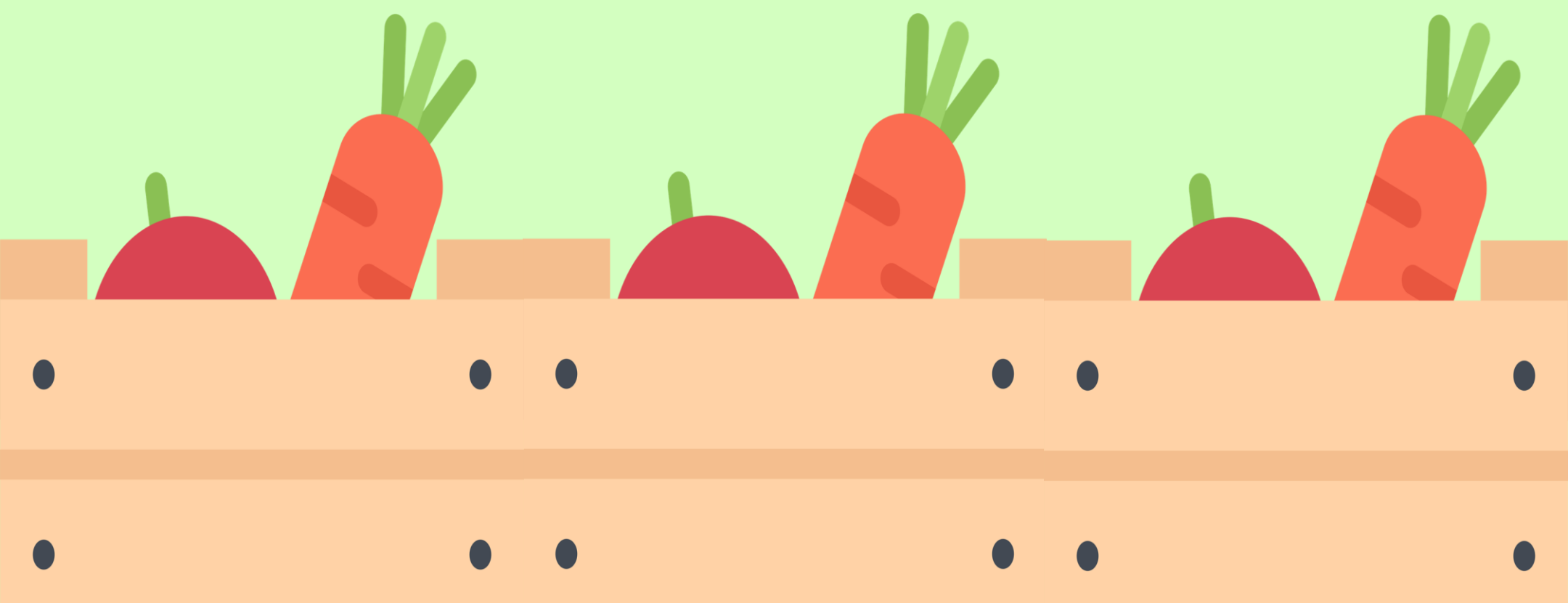

Agricultora Familiar
Antonieta Sousa Santos
(Município de Campestre)

Alimento	Preço
Ora-pro-nobis fresco (maço)	R\$ 5,00
Taioba (maço)	R\$ 5,00
Açafrão (200g)	R\$ 7,00
Banana verde pacovan (dúzia)	R\$ 5,00
Conserva de Mini Pepino (350g)	R\$ 11,00
Conserva de Gueroba (350g)	R\$ 15,00
Ginseng (200g)	R\$ 7,00
Erva desidratada hibisco (50g)	R\$ 5,50
Erva desidratada moringa (50g)	R\$ 5,50
Erva desidratada alfavaca (50g)	R\$ 5,50
Erva desidratada cidreira (50g)	R\$ 5,50
Folha de mentrasto desidratada (50g)	R\$ 5,50
Folha de goiaba desidratada (50g)	R\$ 5,50
Folha de maracujina desidratada (50g)	R\$ 5,50
Folha de maracujá desidratada (50g)	R\$ 5,50
Doce de leite em pedaço (250g)	R\$ 7,50
Mandioca (congelada) 1kg	R\$ 5,50



Agricultora Familiar

Antonieta Sousa Santos

(Município de Campestre)



Folhas de Ora-pro-nobis.



Açafreão



Ginseng



Hibisco

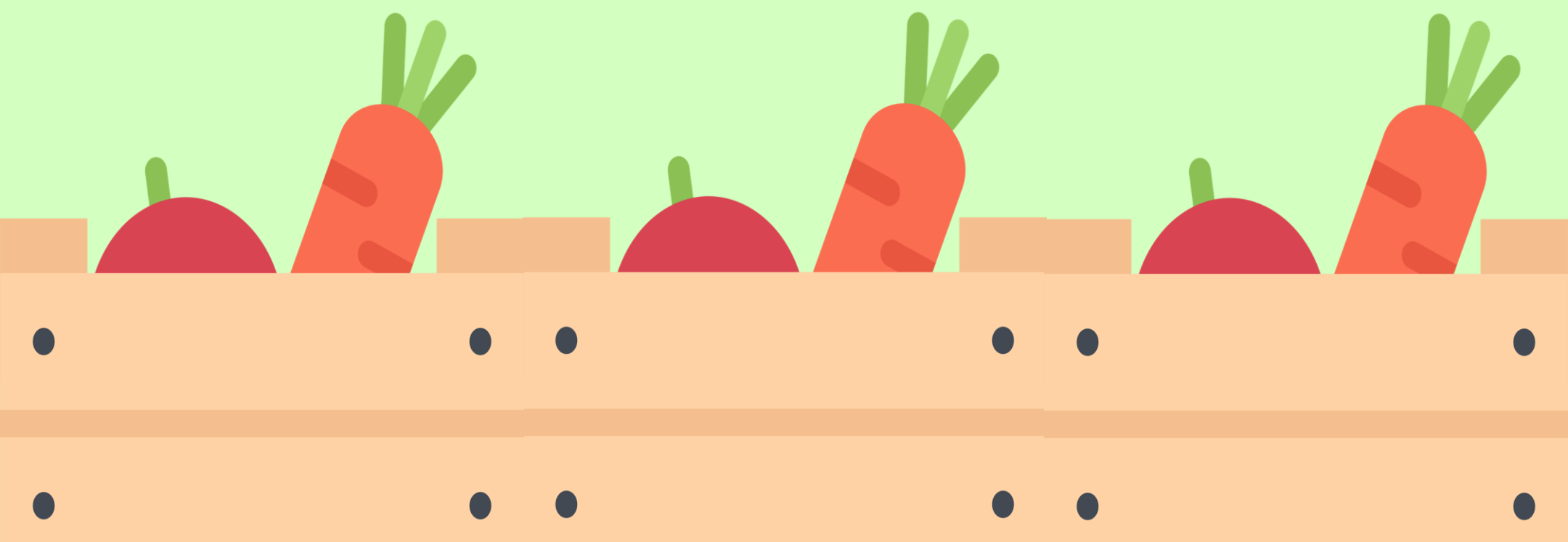

Agricultora Familiar
Alzira Rodrigues
(Município de Palmeiras)

Alimento	Preço
Farinha de mandioca temperada (1kg)	R\$ 8,00
Farinha de mandioca (1kg)	R\$ 7,50
Amendoim cru com casca (litro)	R\$ 5,50
Amendoim cru sem casca (300g)	R\$ 8,50
Amendoim torrado (300g)	R\$ 9,50
Requeijão (unidade 300g)	R\$ 16,00
Pé de Moleque Tradicional (300g)	R\$ 8,50
Ovos caipira (dúzia)	R\$ 13,00
Mandioca descascada (congelada) (1kg)	R\$ 5,50
Gergelim cru (200g)	R\$ 8,50
Gergelim torrado (200g)	R\$ 8,50
Paçoca de Pilão de Carne de Sol (360g)	R\$ 10,50
Paçoca de Pilão de Amendoim (360g)	R\$ 8,50
Maracujá (polpa com semente) 200g	R\$ 4,50
Maracujá (unidade)	R\$ 1,00
Açafrão (100g)	R\$ 4,00
Colorau (100g)	R\$ 4,00



Agricultora Familiar
Alzira Rodrigues
(Município de Palmeiras)



Cajazinho e Cagaita.



Pé de Moleque



Farinha



Maracujá

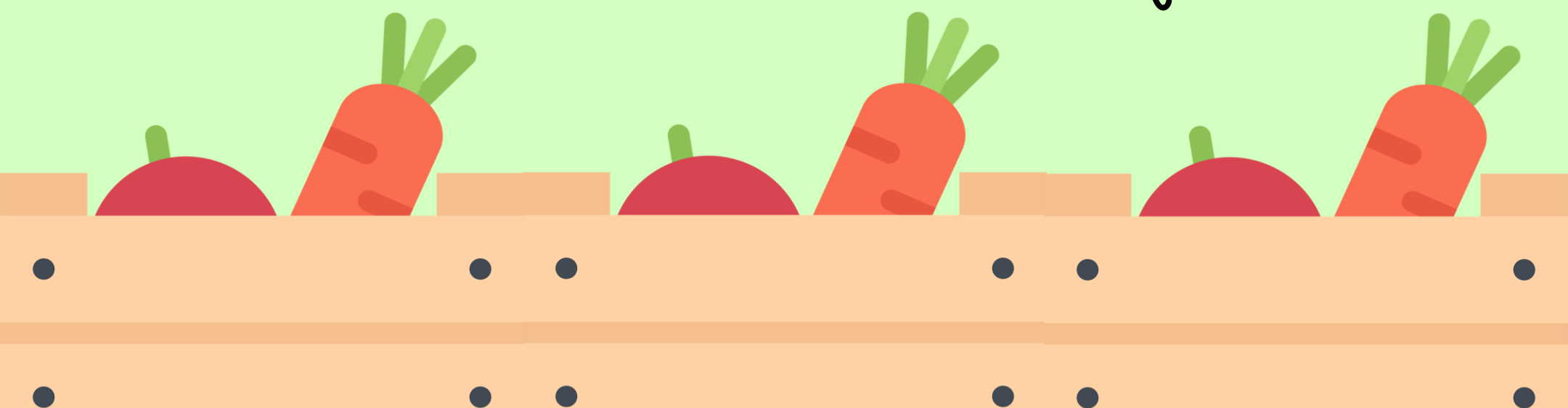

Agricultor Familiar

José Valdir Misnerovicz

(Município de Palmeiras)

Alimento	Preço
Berinjela (unidade)	R\$ 1,00
Alface (maço)	R\$ 4,00
Cheiro verde (maço)	R\$ 3,00
Couve (maço)	R\$ 5,00



Couve



Cheiro verde

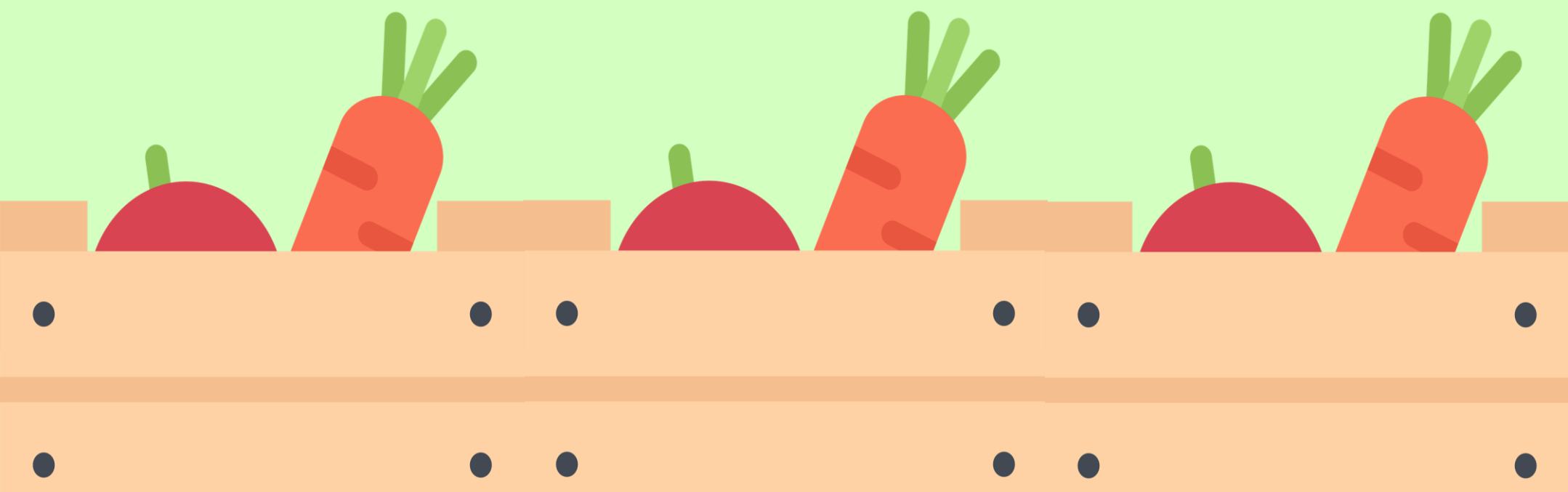

Casal de Agricultor(a) Familiar

Roberto Feijão e Terezinha Vieira

(Município de Vianópolis)

Alimento	Preço
Açafrão concentrado c/ mel, limão e gengibre (240g)	R\$ 12,50
Açafrão concentrado com mel, gengibre, limão, assa-peixe e alho (240g)	R\$ 12,50
Açafrão desidratado (100g)	R\$ 4,50
Compotas: mamão com figo, banana, goiaba e de casca de laranja ou limão (500g)	R\$ 17,00
Galinha caipira cortada e congelada (unidade aprox. 1.800g)	R\$ 45,00
Ovos caipira (dúzia)	R\$ 13,00
Leite pasteurizado congelado (2 litros)	R\$ 7,00
Raspas de pequi congelada (200g)	R\$ 10,00
Polpas: tamarindo, manga, manga com maracujá, caju, acerola, acerola com mamão, acerola com manga, acerola com maracujá, goiaba, pitanga, seriguela e cajá manga (200g)	R\$ 3,50
Queijo ralado congelado (300g)	R\$ 10,00



Casal de Agricultor(a) Familiar

Roberto Feijão e Terezinha

Vieira (Município de Vianópolis)

Geleias - 280 gramas

Sabores	Com Açúcar	Sem Açúcar	Com mel
Abacaxi, abacaxi c/ pimenta, amora, amora c/ jabuticaba, cajá manga c/ pimenta, jabuticaba, morango, tamarindo, tamarindo c/ pimenta, goiaba, goiaba c/ pimenta e pitanga	R\$ 12,50	R\$ 16,00	R\$ 16,00

Sucos Naturais - Sem adição de açúcar - 1 litro

Suco natural sabores: acerola, amora, tamarindo, goiaba, seriguela, manga, pitanga, maracujá, cajá manga	R\$ 9,00
Limão China (6 unidades)	R\$ 2,50
Cajá manga (6 unidades)	R\$ 3,00



Casal de Agricultor(a) Familiar
Roberto Feijão e Terezinha
Vieira (Município de Vianópolis)



Polpa de Pequi



Ovos Caipira



Acerolas



Açafrão desidratado



Casal de Agricultor(a) Familiar

Cléber de Oliveira e Walquíria de Sousa

(Município de Silvânia)

Alimento	Preço
Queijo fresco (400g)	R\$15,00
Queijo fresco temperado com pimenta e cheiro verde (400g)	R\$15,00
Mel (1l)	R\$ 42,00
Mel (200ml)	R\$10,50
Pão com abóbora (6 unidades)	R\$10,50
Rosquinha com abóbora (6 unidades)	R\$10,50
Mané pelado (pedaço pequeno)	R\$2,50
Limão China (6 unidades)	R\$2,50
Feijão Roxo (300g)	R\$ 5,00



Rosquinha com abóbora e coco



Mel



Agricultora Familiar
Elcimeire Maria Pereira
(Município de Palmeiras)

Alimento	Preço
Açafrão (100g)	R\$ 4,50
Banana chips c/ canela e açúcar (50g)	R\$ 4,50
Banana desidratada doce (100g)	R\$ 5,50
Doce de banana pastoso c/ açúcar (250g)	R\$ 6,00
Doce de banana pastoso s/ açúcar (250g)	R\$ 8,00
Doce de limão siciliano	R\$ 8,00
Doce de jenipapo (260g)	R\$ 6,50
Doce de leite de pedaço (250g)	R\$ 7,50
Doce de leite pastoso com coco (250g)	R\$ 8,50
Doce de mamão em pedaço (250g)	R\$ 8,00
Doce friscurinha de laranja (150g)	R\$ 6,00
Doce friscurinha de mexerica (150g)	R\$ 6,00
Geleias: acerola, tamarindo, cajá manga ou umbu (270g)	R\$ 10,00
Paçoca de Carne Seca (360g)	R\$ 10,50
Almeirão (maço)	R\$ 5,00



Agricultora Familiar
Elcimeire Maria Pereira
(Município de Palmeiras)



Preparo de doce



Umbu



Mamão



Coco



Agricultora Familiar

Leoneide Pereira Batista

(Município de Palmeiras)

Alimento	Preço
Banana Chips com sal (50g)	R\$ 4,50
Banana Chips sem sal (50g)	R\$ 4,50
Banana desidratada doce (100g)	R\$ 5,50
Baru Cru (100g)	R\$ 6,00
Baru Torrado (100g)	R\$ 6,00
Conserva de jurubeba (350g)	R\$ 11,00
Hibisco congelado (200g)	R\$ 6,00
Hibisco desidratado (100g)	R\$ 5,00
Geleia de hibisco (200g)	R\$ 12,00
Geleia de cagaita (200g)	R\$ 12,00
Geleia de amora (200g)	R\$ 12,00
Farinha de banana verde com casca (100g)	R\$ 6,00
Farinha de banana verde sem casca (100g)	R\$ 6,00
Gergelim cru (200g)	R\$ 8,50
Paçoca de baru com ou sem açúcar (200g)	R\$ 12,00
Paçoca de gergelim com ou sem açúcar (200g)	R\$ 10,00
Lima (6 unidades)	R\$ 3,00
Pasta de pequi (315g)	R\$ 12,50
Tempero completo (500g)	R\$ 12,00

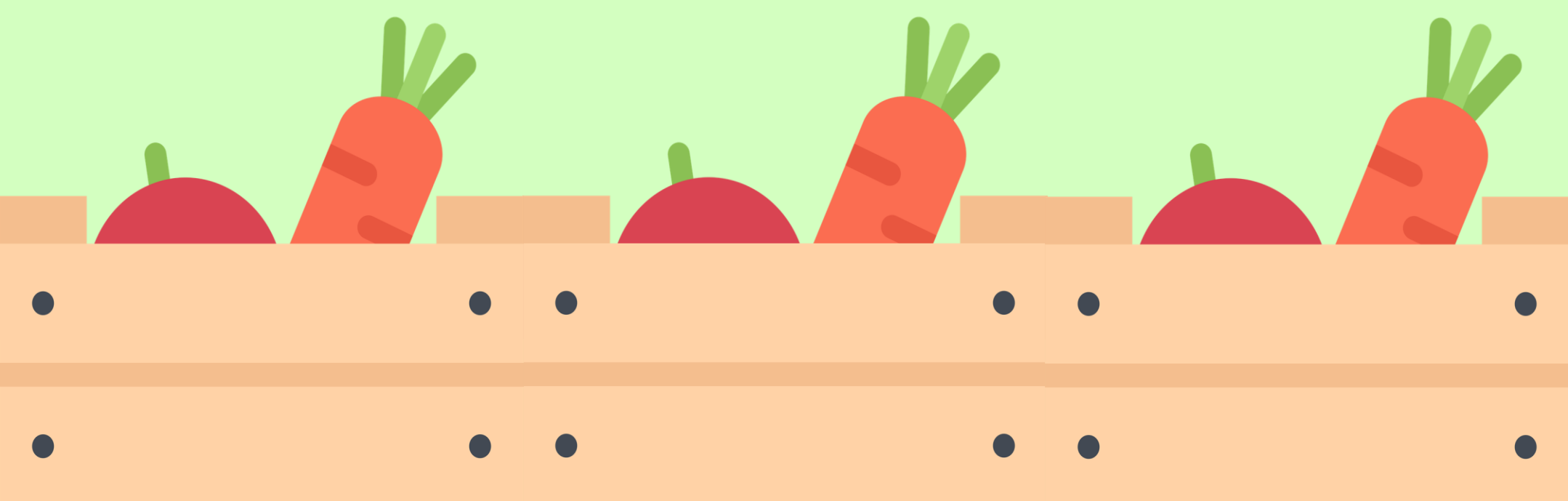

Agricultora Familiar

Leoneide Pereira Batista

(Município de Palmeiras)



Baru



Lima



Banana chips



Amora

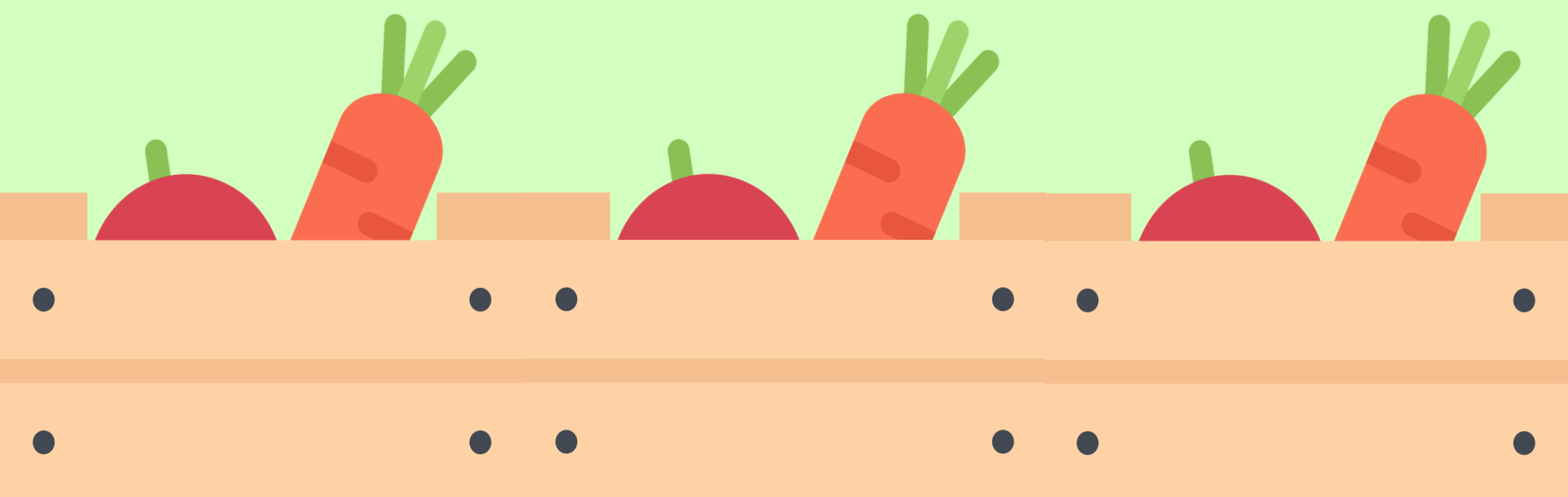

PARA VISUALIZAR FOTOS DOS ALIMENTOS
DA FEIRA ACESSE:

[LINK](#)

PARA REALIZAR SEU PEDIDO ACESSE:

[LINK](#)

Os pedidos podem ser realizados até
o dia 02/06/2021 às 23:00h.

DÚVIDAS?

 Gmail feiraagroecologicaifes1@gmail.com

 @feiraagroecologicassan

Agradecemos por apoiar a
Feira Agroecológica Virtual.

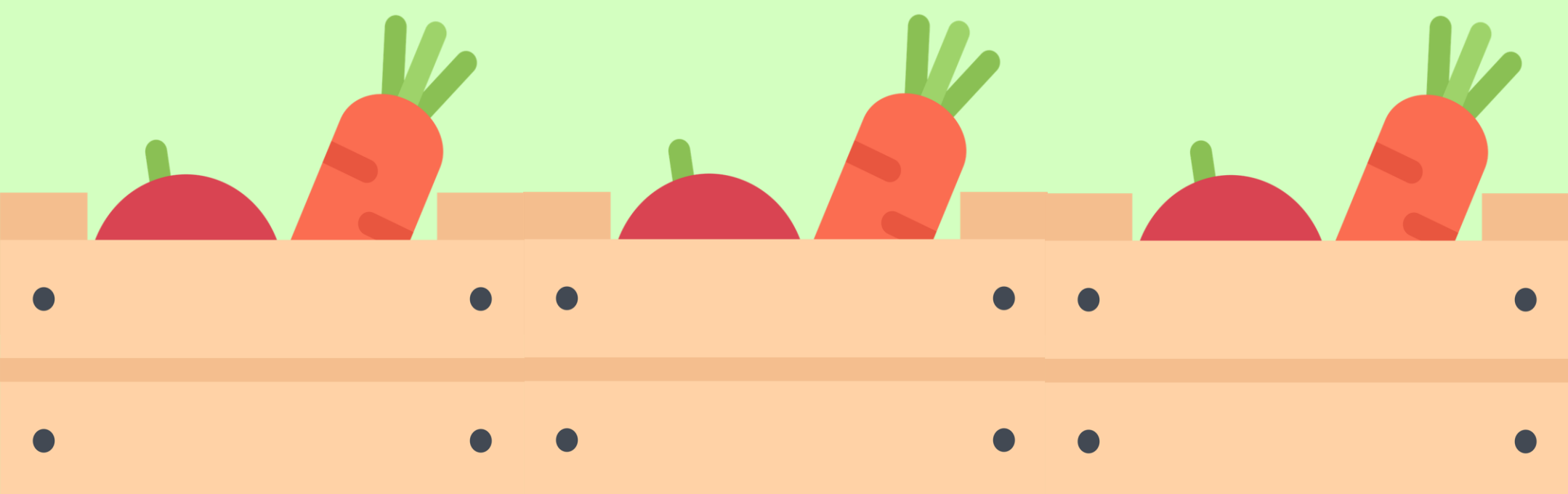

**PARA RECEBER INFORMAÇÕES SOBRE A
FEIRA AGROECOLÓGICA, PARTICIPE DO
NOSSO GRUPO NO WHATSAPP.**

**APONTE A CÂMERA DO SEU CELULAR PARA ESTE QR-
CODE OU ABRA A IMAGEM NO LEITOR DE QR-CODE DO
WHATSAPP PARA ACESSAR O GRUPO.**



**[SE PREFERIR CLIQUE AQUI PARA ENTRAR
VIA LINK.](#)**

